

スパイラルご使用のご案内 [レンタルスペース料金表]

- 使用規則 P1
- 使用申込み手続きの流れ P2
- スパイラルガーデン(1F) 施設概要と料金表 P3～
- スパイラルホール(3F) 施設概要と料金表 P8～
- その他サービスのご案内 P15

スパイラル使用規則

株式会社ワコールアートセンター(以下「当社」といいます)は、当社の施設及び設備のご使用に関する基本的な条件として、「スパイラル使用規則」(以下、「本規則」といいます)を定めます。本規則は、当社とご使用者との間で締結する、当社の施設及び設備に関する使用契約に適用されます。

■申し込みと手続き

1. お申し込みは、1年前から受け付けます。
2. 催事の内容によっては、お断りする場合がありますので、まず、使用予約書の提出をお願い致します。(審査の期間10日以内)
3. 使用予約書提出後2週間以内に所定の申込書に必要事項をご記入の上予約金(基本使用料の50%)を添えて、お申し込み願います。
4. 基本使用料の残金はご使用日の7日前迄に、付帯設備使用料金等は使用終了後2週間以内にお支払いください。

■キャンセル料とその料金

キャンセル料は使用予約書受理後、以下の通り発生いたします。

1. 使用日の61日前までのキャンセル……………基本使用料の25%
2. 使用日の61日前から31日前までのキャンセル……………基本使用料の50%
3. 使用日の30日以内のキャンセル……………基本使用料全額

■使用時間

1. 施設によって、使用可能な時間が異なりますので、各々の施設概要の料金の頁をご覧ください。
2. 使用時間は、準備、片付け等一切の時間を含みます。
3. 使用時間は、契約時に確定していただきます。
4. 当ビルの基本的な営業時間は11:00~20:00です。これ以外の時間帯のご利用については、ビルのサービス機能及び他フロアは一部閉鎖しておりますのであらかじめご了承ください。

■使用制限

次の場合は、使用契約を取り消し、又は中止させて頂くことがありますのでご了承ください。

(その際の損害責任は、ご使用者側でご負担いただきます。)

1. 申込書に記載した催事内容と異なる場合や使用規則に反したとき。
2. 使用の権利を第三者に譲渡したり、転貸したとき。
3. 公序良俗に反する恐れがあると認められるとき。
4. ご使用者が暴力団関係者であること又は暴力団関係者と社会的に非難されるべき関係を有することが判明したとき。
5. 政治、宗教的宣伝活動を目的とする使用であるとき。
6. 当ビルの他の利用者に不都合が生じる等、当ビルの営業に支障をきたす恐れがあると認められるとき。
7. その他管理上支障あるいは、不適当と認められるとき。

■その他の注意事項

1. ご使用時間帯は、責任者は必ず会場に常駐願います。
2. 物品の搬入・搬出はご使用者側で責任をもって行ってください。
3. 各種消防用設備や安全機能を損なう行為、会場設営は一切厳禁いたします。
4. 建物、付帯設備へのガムテープ・両面テープ等粘着強度の強いテープ貼りや釘打ちはできませんのでご注意ください。
5. 持込み施工物・機材は転倒・落下防止の為に安全対策を行ってください。対策が不十分な場合には担当者の指示に従って頂きます。持込みパネルや幕類は防災加工済みのものをご使用願います。
6. ご使用中に会場、その他建物、付帯設備、備品等を破損又は、紛失した際には実費を申し受けます。ご使用者側で発生する損害(破損、盗難、損害、その他)については、当社に故意又は重過失がある場合を除いて、補償いたしません。上記についての保険は、ご使用者側でご加入ください。

■不可抗力による使用中止

1. 不測の事故や災害等の為、ご使用者側の責によらず施設が使用不可能になった場合は、予約金(契約金)は返済いたしません。
2. この際、ご使用者側で発生する損害についての補償はいたしません。※なお地震、災害等の対応につきましては担当者の指示にしたがってください。

■使用前の打合せ

1. ご使用当日の遅くとも2週間前迄に、担当者とスケジュールやプログラム、会場設営、設備等について、細かい打合せを行ってください。
2. 飲食サービスが必要な場合は、ご使用当日の2週間前迄にお申込みください。
3. 当ビルでは、飲食サービス業者を指定しておりますので、ご用命ください。(1F スパイラルカフェ)
4. 当ビルでは、音響・照明の業者を指定しておりますので、ご用命ください。外部業者をご利用の場合もあらかじめ指定業者とお打合せの上、ご使用期間中はその立会い、指示のもとに作業願います。この場合、別途定める立会料を申し受けます。
5. 付帯設備・備品以外の特殊器具等の持込については、持込料金を申し受ける場合もあります。
6. 物品の販売に関しては、事前に担当者の了解を必要とします。この際所定の手数料を申し受けます。

■関係諸官庁への届出等

1. ご使用の打合せが済みましたら、下記届出を所定の官庁へご提出ください。(この際、届出書のコピーを1部提出願います)
 - 禁止行為解除申請書(2通)7日前…赤坂消防署/TEL.03-3478-0119
 - 音楽著作権使用の場合(1通)…日本音楽著作権協会/TEL.03-3481-2121
2. その他、煙・裸火を使用するなど特殊な場合や、入場者の会場内外での安全をはかる為に必要と思われる場合には、赤坂警察署や赤坂消防署にも、事前に内容等を連絡し、協力を依頼するようにしてください。

7. スパイラルは複合施設のため、他フロアからの音漏れがある場合がございます。また、他フロアへの音漏れを抑えるため、音量(特に重低音)を制限させて頂く場合がございますので予めご了承ください。
8. 入場者の受付、人員整理、誘導、会場の警備・整理、控室等での盗難・事故防止はご使用者側で責任を持って行ってください。
9. 1F入口における催事告知は所定備品をご使用ください。それ以外のご使用はお断り致します。
10. 所定の場所以外での飲食はご遠慮願います。また、館内での喫煙はご遠慮ください。
11. 終了後はご使用者側にて清掃し、ゴミはすべてお持ち帰りください。弁当ゴミに関しましては回収をお願いしております。
12. お貸し出した備品はご使用后、担当者の指示に従い、所定の収納スペースに片付けてください。
13. その他、ご使用に関しては、担当者と協議、相談の上、その指示に従ってください。

使用申込み及び手続きの流れ

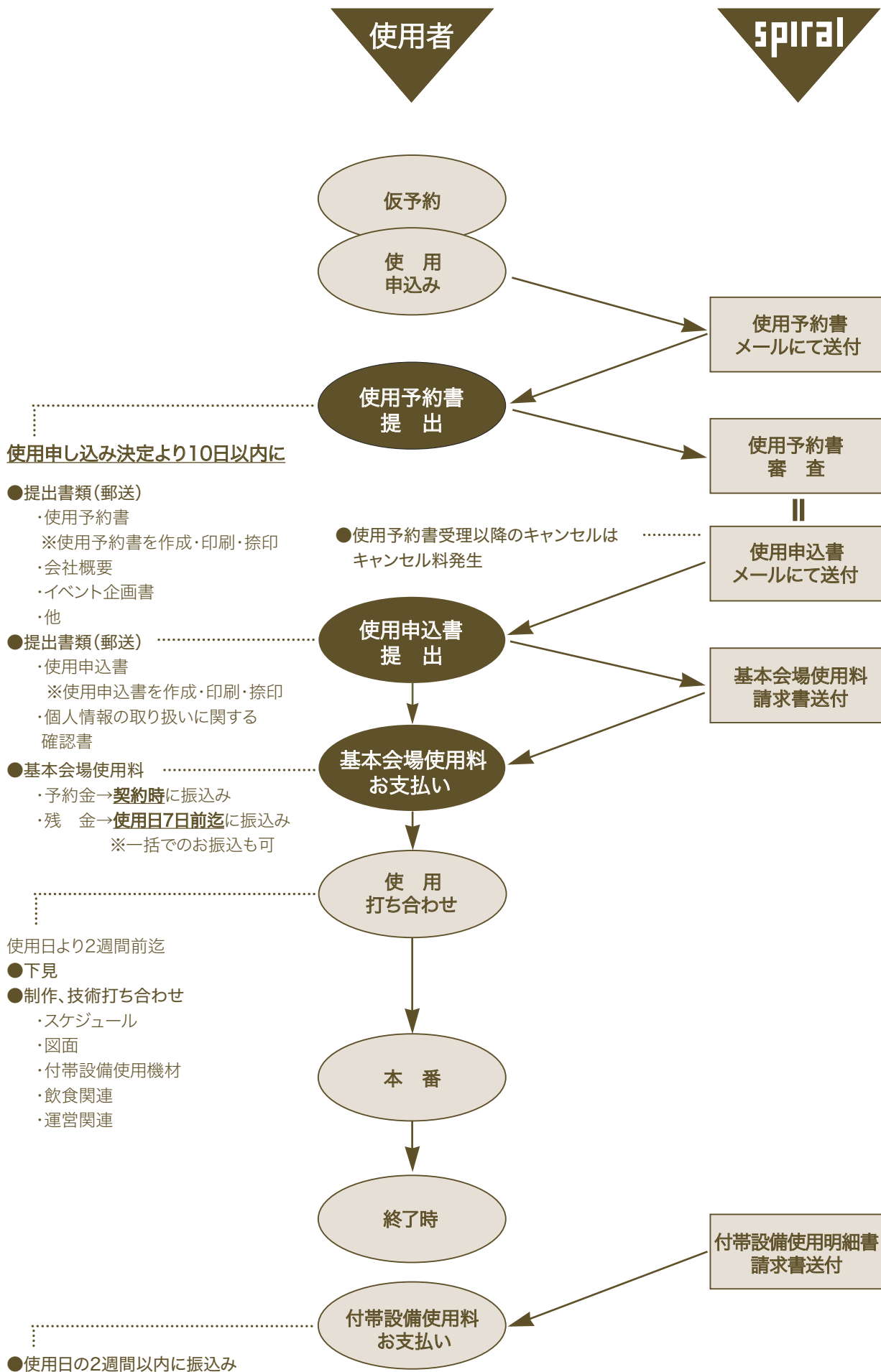

1F スパイラルガーデン | 施設概要と料金表

会場図

詳細図面は別途お送り致します。

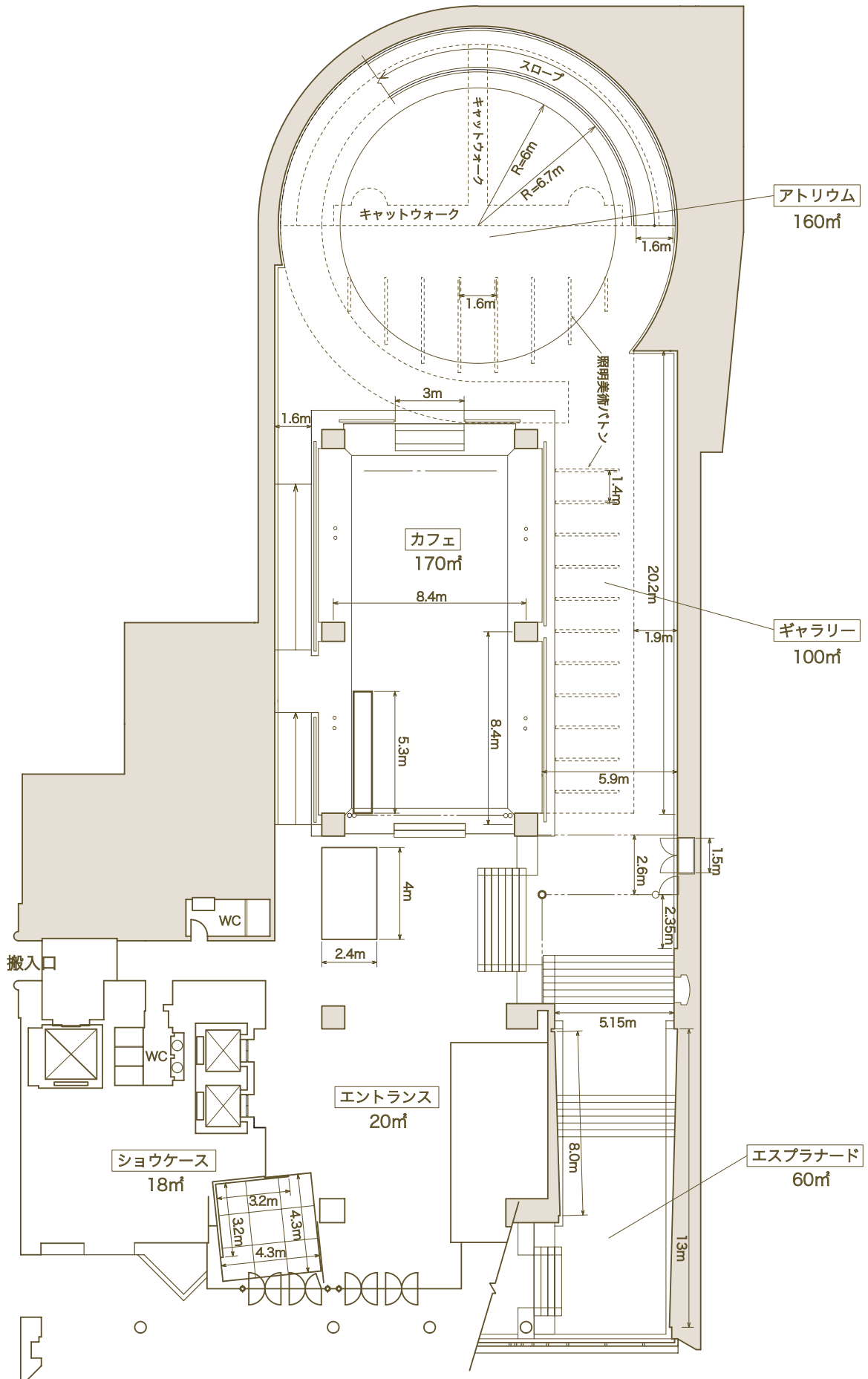

施設概要

		ギャラリー	アトリウム	エスプラナード	カフェ
建築仕様	面積	100㎡	160㎡	60㎡	170㎡
	天井高	3.3m (最高部:6.9m)	12.6m (最高部:16.8m、一部6.9m)	4.45m (最高部:5.5m)	3.3m
	壁面長	20.2m		13m、8m	
	床	カーペット	カーペット	カーペット	カーペット
備品	受付カウンター1台、椅子5脚、高所作業車2台、B1ポスタースタンド2台 *その他15ページを参照ください。				
機構設備	美術バトン兼ライトバトン(ギャラリー11本、アトリウム8本) ライティングレール(ギャラリー1本、エスプラナード4本)				

会場費

①基本使用料

区分	時間	場所	料金(税込)
全日使用	9:00~21:00	ギャラリー・アトリウム・エスプラナード	¥1,100,000
		ギャラリー・アトリウム	¥770,000
		ギャラリー・エスプラナード	¥770,000
		ギャラリー	¥440,000
		エスプラナード (A+B)	¥440,000
		エスプラナード (A)	¥275,000
		エスプラナード (B)	¥165,000
		スパイラルガーデン連動ショウケース(スパイラルガーデン使用料の他に)	¥330,000
		スパイラルガーデン連動エントランス(スパイラルガーデン使用料の他に)	¥385,000
		ホール連動エスプラナード(ホール使用料の他に)	¥330,000
カフェ貸切	20:00~23:00	カフェ(他会場との併用を除く)	¥550,000

※使用時間は準備・後片付け等一切の時間を含みます。

※展覧会形式のイベントを前提とする会場のため、本番時間は11:00~19:00を基本と致します。

※11:00~20:00の間は、搬入出作業及び、設営・撤去の作業はできません。

※ショウケース並びにエントランスの使用に関しては、事前に担当者の了解を必要とします。

※オープニングパーティ等で、ギャラリー・アトリウムとカフェとの会場併用をご検討の場合は別途ご相談ください。

※スパイラルカフェの使用時間は原則20:00~23:00とさせていただきます。20:00以前の貸し切りについては別途ご相談ください。

②時間外延長料金

●全日使用の場合	9:00以前、21:00以降	1時間につき ¥88,000
----------	----------------	----------------

※事前に担当者の承認を得た場合に限りです。

※準備・本番・後片付けにかかわらず、上記均一料金です。

※6.75m以上の高所作業時は、墜落制止器具(フルハーネス型安全帯)の着用が義務付けられています。

厚生労働省が公表しているガイドライン等を遵守のうえ、作業を行なってください。

また、高所に限らず設営・撤去作業中はヘルメットの着用をお願い致します。

技術人件費

照明立会料(1日)	¥38,500(税込)
音響立会料(1日)	¥38,500(税込)

※当館の照明・音響機材をご使用の場合は、専門技術者のオペレーション立会いが必要になります。

※照明・音響・舞台の設営・オペレーション等をスパイラル指定業者[(株)ストーリー・レーン(スパイラル内)]にご用命の場合は、別途お見積もり(人件費、責任監督料<¥5,500>、プラン料等)いたします。(次ページ参照)

※1日の立会い時間が12時間を超える場合は1時間以内毎に¥3,850を申し受けます。

※7:00以前、23:00以降の早朝・深夜の立会いは、1時間以内毎に¥3,850を申し受けます。

付帯設備使用料(単位1日)

①照明設備(税込)(一式)……………¥66,000 (※ダクトプラグ用スポットのみをご使用の場合 ¥22,000)
主幹盤60KVA(AC3φ4W 105/182V 200A)

調光装置	調光装置 ETC ColorSource Console 20
ハウスライト: 8系統	負荷回路: 38(ディマー: 20A×6 30A×26<20AC型> 30A×6<T型※カフェシーリング>)
500W	フレネルレンズ スポットライト (RDS QS-II) 12台
1000W	フレネルレンズ スポットライト (丸茂 FQH2) 20台
500W	プロファイル スポットライト26° (ETC.SOURCE FOUR) 8台
500W	プロファイル スポットライト36° (ETC.SOURCE FOUR) 12台

*ダクトレールスポットに関しましては、お問い合わせください。

②音響設備(税込)

●Aセット(会場内BGM)……………¥11,000

プレーヤー	1台
GEQ	1台
アンプ	
スピーカー	

※プレーヤーの音源はUSB・SDに保存したmp3データをご持参ください。

●簡易セット(アトリウムでのトーク等)……………¥22,000

調整卓/マイク3本/仮設スピーカー2台

●Bセット(カフェ内のご挨拶及びBGM等)……………¥66,000

調整卓	1台
CDデッキ	1台
1台アンプ	1台
マイク	3本
マイクスタンド	3本
スピーカー(仮設)	2台

上記セットは、Aセットに記載のない音響機材を別途手配することを前提としております。

③ステージ(仮設段床)……………¥5,500 (税込)

W3000×D2000×H200 (天板グレー、スカート付)

④特設電源

20KVA(AC1φ3W 100V 100A)

※別途電源配置図をお渡し致します。

⑤持込料(税込)

照明器具	1KWにつき	¥1,100
音響設備	ミキサー、アンプ、スピーカーの持込	¥44,000
	アンプ、スピーカーの持込	¥22,000

※3Fホールの設備・備品をご利用の場合は、スパイラルホール料金表(別表)に基づいて、お申し付けください。

但し、3Fホールのイベントの状況によりご利用できる機材に限りがある場合がございます。

●照明・音響・舞台の設営・オペレーション等をスパイラル指定業者[(株)ストーリー・レーン(スパイラル内)]にご用命の場合のお見積例

(1) ギャラリー、アトリウム、エスプラナードを使用した展覧会の技術費の例

仕込日 (展覧会初日の前日、20:00~25:00)

本番日 (展覧会7日間)

撤去日 (展覧会最終日の20:00~23:00)

照明	プラン料			=	¥55,000
	照明機材費 (仕込日0.5換算)	66,000 × 7.5日		=	¥495,000
仕込人件費	チーフ @	44,000 × 1人		=	¥44,000
	一般 @	38,500 × 3人		=	¥115,500
仕込深夜料	23時以降 @	3,850 × 4人 × 2時		=	¥30,800
撤去人件費	チーフ @	44,000 × 1人		=	¥44,000
	一般 @	38,500 × 3人		=	¥115,500
					<hr/>
					= ¥899,800

※リストに記載のない機材を使用する場合は別途料金が発生いたします。

※料金は展示の内容によって変動いたします。

※23時以降の深夜の作業は、1時間以内毎に¥3,850を申し受けます。

※1日の作業時間が12時間を超える場合は、1時間以内毎に¥3,850を申し受けます。

※会期中に照明球の交換が必要な場合は、別途料金が必要な場合がございます。

※交通機関が使用できない時間帯は、別途費用(タクシー代・ホテル代)が発生する場合がございます。

(2) カフェを利用したパーティの技術費の例

照明	照明オペレーション費	@	44,000 × 1人	=	¥44,000
音響	音響機材費(Bセット)	@	55,000 × 1日	=	¥55,000
	音響オペレーション費	@	44,000 × 1人	=	¥44,000
					<hr/>
					= ¥143,000

※上記お見積もり例は、簡単なご挨拶・BGMを想定しております。

※照明、音響の機材内容はリストをご参照下さい。リストに記載のない機材を使用する場合は別途料金が発生いたします。

※1日の作業時間が12時間を超える場合は、1時間以内毎に¥3,850を申し受けます。

●カフェを利用したパーティのケータリング例(150名想定:2h)

開催時間 (19:00~21:00)

18:00 スパイラルカフェ営業終了/会場内転換

18:30 受付開始

19:00 パーティ開始

20:30 中締め

21:00 退館

お料理代 (フィンガーフード)	2,750 × 150人	=	¥412,500
お飲物代 (飲み放題プラン※)	2,200 × 150人	=	¥330,000
サービススタッフ人件費	19,800 × 10人	=	¥198,000
レンタル備品等一式		=	¥55,000
スパイラルカフェ営業補償(~20:00)	200,000 × 2時間	=	¥44,0000
			<hr/>
			= ¥1,237,500

※料金はパーティーの内容によって変動いたします。

1Fスパイラルガーデン ご利用に関する注意事項

■ご利用時間について

会場ご利用時間は9:00～21:00の12時間とします。
原則として11:00～19:00のスパイラルビル営業時間に併せ、一般公開できる展覧会等のイベントを実施ください。
オープン前(9:00～11:00)、クローズ後(19:00～21:00)は、会場内撮影や展示物修正等にご利用ください。
カフェの貸し切り、内覧会、パーティなどをお考えの場合は、別途スタッフまでご相談ください。

■搬入出について

搬入出は、1F搬入口、B1F駐車場をご利用いただけます。
1F搬入口をご利用になる場合、車両は青山通り(246)に停めてください。搬入口前の路地は私道のため、ここへの駐車は固くお断りいたします。
1F搬入口からの搬入出の場合、近隣の迷惑にならないよう、歩行者に気を配るとともに、騒音にもご注意ください。
スパイラルガーデンには、裏動線が無いいため、11:00～20:00の間の搬入出はお断りしております。

※搬入出口／間口：W1500×H2650mm
地下駐車場／高さ制限：H2300mm以下
エレベーター／間口：W1500×H2600mm
内部：W2180×D1840×H3000mm

■B1F駐車場のご利用について

B1F駐車場平場を原則1日3台まで、無料でご利用いただけます。
ご利用に際しては、事前にスタッフまで車両情報をお知らせください。
高さ2.3mを超える車両、またトラックは駐車場に入りませんので、1F搬入口より搬入してください。
立体駐車場の事前予約はできません。また実費を申し受けます。当日のご利用状況によっては、ご利用になれない場合もございますのでご了承ください。

■設営時のご注意

11:00-20:00の間に設営作業を行う場合、カフェと会場の間にあるロールスクリーンを閉じ作業を行なっていただけますが、インパクトの使用・釘打ちなどの音が出る作業はできません。
絨毯床のため、汚れが付かないよう養生をするなど、対策をしてください。
床耐荷重は、300kg/m²となります。これを超える重量のある展示物については、荷重分散の対策をお願いします。
ギャラリー／エスプラナードの壁面は、ビス、釘などが打ち込み可能な美術壁仕様となっております。アトリウムは大理石壁となりますので、装飾用のボルトを別途ご利用ください。
すべての壁、床への養生テープ以外の直接の貼り込みはお断りいたします。
設営作業中は、高所作業をしている方、その下にいる方を含め、必ずヘルメットの着用をお願いします。
高所作業者は、ヘルメットに加え安全帯(腰ベルト)もしくはハーネスの着用をお願いします。
スタッフの判断により、設営物へのセーフティ(転倒防止など)を取っていただく場合がございます。

■展示品に関するご注意

転倒の危険が考えられる、破損しやすいなどの展示品の場合、ロープパーテーションなどの設置や、転倒防止のワイヤー取り付けなどをお願いする場合があります。

■運営上のご注意

受付、監視スタッフはご手配をお願いします。
物販をする場合は、事前にスタッフにご連絡ください。また、所定の手数料を申し受けます。
パーティ／トークイベントなどを別途開催の場合、運営方針を必ず事前にスタッフと確認・協議の上、実施ください。

■告知物について

開催期間中、フラッグ、ポスタースタンド(B1タテ)2箇所の掲示が可能です。ポスター、フラッグはご用意ください。※P15参照
会場表記などの確認のため、告知物(プレスリリース、チラシ、ポスター、フラッグなど)は入稿前にデータを送付ください。
会場使用申込書を送付頂いてないタイミングでの告知はお断りいたします。
チラシは1Fエレベーター横のチラシ置き場に事前配架することが可能です(ポスターの事前掲示場所はございません)。
会期中、1Fエレベーター横、デジタルサイネージへの掲示が可能です(480×260px)。事前にデータをスタッフまでお渡しください。
スパイラルウェブにて催事のページを作成いたします。
スパイラルの公式SNSで、開催初日にイベントの情報をアップ致します。

■パーティ、トークなどのイベント時のご注意

大きな音がでるイベントは、特に低音が他フロアへ響きますので、音量を調節いただく場合がございます。
リハーサル時などに音量のバランスをスタッフとご調整ください。
アトリウムなどでトークイベントを実施する場合、スパイラルカフェへの影響から実施時間を相談する場合があります。

■その他

備品等を事前に配送される場合は、事前にスタッフまでご連絡ください。なお、物量によってはお受け取りできない場合がございます。
イベント終了後、お荷物をスパイラルからの配送をご希望の場合、着払いに限り承ります。集荷のご手配をお願い致します。
ゴミは原則お持ち帰りください。
会場は原状復帰を原則としてご利用ください。ご退館の前に会場の清掃をお願いする場合がございます。
スパイラル館内に喫煙場所はございません。
スパイラルガーデンに梱包材や設営資材をお預かりできるバックヤードはございません。梱包材等はお持ち帰り頂ますようお願い致します。

会場図

詳細図面は別途お送り致します。

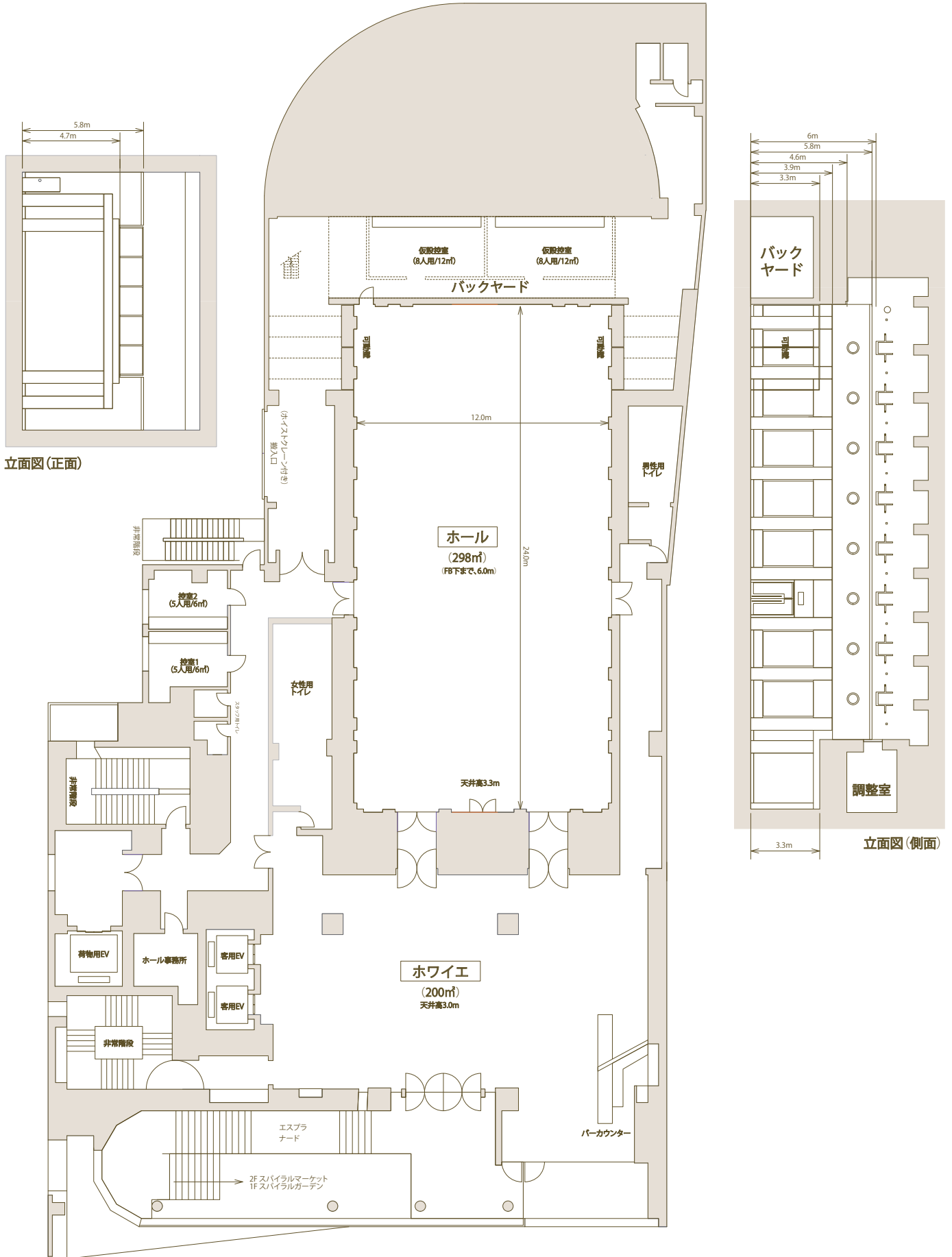

施設概要

		ホール	ホワイエ
建築仕様	面積	298㎡(幅12.4m×24.0m)	200㎡
	天井高	6m(フライブリッジ下まで) 7.8m(梁下まで) ※バトン下6.7m	3.0m
	床	木製フローリング	カーペット
	壁	GRC他(ダークグレー仕上げ)	大理石他
	その他	プロセニウムや段床のないオープンフロアー(収容人員は約360名)	バーカウンター
施設/備品	個室控室 2部屋 仮設控室 2部屋(可動間仕切り) ※大部屋としても使用可能 出演者用バスルーム1ヶ所、トイレ各2ヶ所 主な備品(一部有料) 長机10台(W1800×D600×H700)、10台(W1500×D450×H700) 椅子360脚(W485×D500)、受付カウンター6台(W1400×D500×H900)		クローク ポスター掲示フレーム (B1縦)2台 ラウンジチェア ロープパテーション ベルトパテーション
	電動昇降式フライブリッジ8本(照明器具や演出用装置、器具等の取り付け) 電動昇降式美術バトン9本(内1本に引き割りレールを取り付け可) ホリゾン幕兼用スクリーン1本		ピクチャーレール ライティングレール

会場費

①基本使用料

区分	時間	料金(税込)
全日使用	8:00~22:00の間の10時間	¥880,000
時間使用	8:00~22:00の間の4時間以上	¥88,000/時間

※使用時間は準備・後片付け等一切の時間を含みます。

※土日祝日、設営日での料金変動はございません。

②時間外延長料金(全日使用外延長の場合)

1時間につき(但し30分に満たない場合は半額)	¥110,000(税込)
-------------------------	--------------

※事前に担当者の承認を得た場合に限りです。

※準備・本番・後片付けにかかわらず、上記均一料金です。

●電源使用料:1000Wにつき・・・¥1,100(映像機材、什器電源等)

技術人件費 ●立会のみ・・・設営、オペレーション時は別途手配が必要となります。

照明立会料(1日)	¥38,500(税込)
音響立会料(1日)	¥38,500(税込)
舞台(クレーン操作時)	¥38,500(税込)

※1日の立会い時間が10時間を超える場合は1時間以内毎に¥3,850を申し受けます。

※8:00以前、22:00以降の早朝・深夜の立会いは、1時間以内毎に¥3,850を申し受けます。

●技術立会料に、設営・オペレーションは含まれておりません。

ホワイエの照明等も合わせてご手配願います。

●照明・音響・舞台の設営・オペレーション等をスパイラル指定業者((株)ストーリー・レーン(スパイラル内))にご用命の場合は、別途お見積もり(人件費、責任監督料<¥5,500>、プラン料等)いたします。

付帯設備使用料(単位1日)

※但し準備・設営・リハーサルで前日使用の場合は半額となります。

①舞台設備

品名	数量	単価	税抜価格	備考
ユニットステージ(仮設段床)	36台	¥1,100	¥1,000	W1900×D950×H100 グレー
ユニットステージ(仮設段床)	10台	¥1,100	¥1,000	W950×D950×H100 グレー
ユニットステージ セット	全枚数	¥38,500	¥35,000	グレー
袖 幕	3組	¥5,500	¥5,000	H6700×W2000×2枚 H6700×W2700×2枚 H6700×W3600×2枚 グレー
中 割 幕	1組	¥8,800	¥8,000	H6700×W6500×2枚 グレー
文 字 幕	2枚	¥3,300	¥3,000	H900×W13000×1枚 H1800×W13000×1枚 グレー
紗 幕	1枚	¥11,000	¥10,000	H6700×W11650×1枚 黒
司 会 台	2台	¥16,500	¥15,000	W600×D450×H1100 (棚H900) 白

※ユニットステージ、客席、幕類の設営、撤収は別途料金となります。

(サイズはmm)

※クレーン使用の場合は操作人件費 | ¥35,000(税込価格 ¥38,500)

②照明設備

主幹盤	300KVA (AC3φ4W 105/182V 1,000A)
調光卓	デジタルメモリー&マニュアルプリセットフェーダー (ETC製element60-500)
負荷回路	166回路(フライブリッジ128、ギャラリー18、フロア20) *ディマー：30A コンセント：C-20A型 *全ての回路を直回路に切替可能

●Aセット(講演会等).....¥66,000 (税抜価格 ¥60,000)

調光システム一式/スポットライト40台以内/レールスポット一式
*SOURCE FOUR LEDは含まず

●Bセット(展示会等).....¥132,000 (税抜価格 ¥120,000)

調光システム一式/スポットライト80台以内/レールスポット一式
*SOURCE FOUR LEDを含む

●Cセット.....¥198,000(税抜価格 ¥180,000)

特殊照明器具(右下記)を除く一般照明器具一式
*SOURCE FOUR LEDを含む

●単品

一般照明器具			
品名	数量	単価	税抜価格
調光システム	1式	¥22,000	¥20,000
フレネルスポット FQH-1500W (丸茂)	70台	¥1,650	¥1,500
プロファイルスポット 500W SOURCE FOUR26° (ETC)	40台	¥1,650	¥1,500
プロファイルスポット 500W SOURCE FOUR36° (ETC)	40台	¥1,650	¥1,500
SOURCE FOUR LED Series2 26°8, 36°8, 50°4 (ETC)	20台	¥4,400	¥4,000
CYC用Tube(ETC)	12台	無料	無料
Q-SPOT 500W (TOSHIBA)	6台	¥550	¥500
ミニブルート500W×2(RDS)	6台	¥1,100	¥1,000
ロア Horizont 3回路 LHQ100W (丸茂)	6台	¥1,650	¥1,500
フィルター	1枚	¥1,650	¥1,500
ベース	20個	無料	無料
スタンド (固定)	8個	無料	無料
スタンド (三ッ折)	8個	無料	無料
ハイスタンド	4個	無料	無料
3連アーム	10個	無料	無料
ポーターハンガー	20個	無料	無料
自在ハンガー	20個	無料	無料

特殊照明器具(セット料金外)

品名	数量	単価	税抜価格	備考
エアークラフトスポット 250W (Beamax)	40台	¥550	¥500	100V仕様×40
SOLAR ze/ETZ (SILVER STAR)	20台	¥1,650	¥1,500	LED 105W
マシーンスポット (RDS)	6台	¥2,200	¥2,000	EQS-1000W
先玉レンズ (RDS)	12台	¥550	¥500	OL-4×6 OL-6×6
ディスクマシン (RDS)	4台	¥550	¥500	EDM
ダブルマシン (RDS)	6台	¥550	¥500	ESM
フィルムマシン (RDS)	2台	¥550	¥500	EFM
カレイドマシン (RDS)	2台	¥550	¥500	EKM
スライドキャリア(RDS)	2台	¥550	¥500	EFC-F(ファン付)
ディスクマシン種板		¥550	¥500	雲・雪・雨等
ダブルマシン種板		¥550	¥500	らせん等
フィルムマシン種板		¥550	¥500	雲・炎等
フォグマシーン	2台 1台 1台	¥3,300 ¥6,600 ¥6,600	¥3,000 ¥6,000 ¥6,000	ANTARI Z-1200II ANTARI X-310II ANTARI F-1

●器具電源使用料:1000Wにつき...¥1,100(税抜価格¥1,000)

③音響設備

●Aセット(セミナー等).....¥66,000 (税抜価格 ¥60,000)

調整卓(CL5 / CL3)	1式
マイクロフォン	3本以内(有線、ワイヤレスいずれか)
サブスピーカーシステム	1式
シーリング・ウォールスピーカーシステム	1式
CD・MD・メモリーレコーダー	いずれか3台以内

●Cセット.....¥198,000 (税抜価格 ¥180,000)

下記一覧表記載の全ての機器

●Bセット(記者発表等).....¥132,000 (税抜価格 ¥120,000)

調整卓(CL5 / CL3)	1式
マイクロフォン	7本以内(有線、ワイヤレスいずれか)
スピーカー	6台以内(LS18:4台は除く)
シーリング・ウォールスピーカーシステム	1式
CD・MD・メモリーレコーダー	いずれか4台以内
音声分配器	2台

※簡易BGMシステム(クローク内).....¥22,000 (税抜価格 ¥20,000)
メモリーCDプレーヤー、呼び出しマイク1本

●単品

品名		機種	メーカー	数量	単価	税抜価格	備考	
調整卓	常設	CL5	YAMAHA	1	¥55,000	¥50,000	Rio3224-D 2台調整室常設	
	移動用	CL3	YAMAHA	1	¥33,000	¥30,000		
スピーカー	NEXO PS15U System	Hi Box	PS15U×4	NEXO	1Set	¥110,000	¥100,000	メインスピーカーシステム Hi Box用フライング金具あり
		Low Box	LS18×4	NEXO				
		AMP	NXAMP 4×4×2	NEXO				
	NEXO PS10U System	AMP	PS10U×2	NEXO	2Set	¥27,500	¥25,000	サブスピーカシステム フライング金具あり 調整室
			NXAMP 4×4	NEXO				
		Sx300	EV	4	¥8,250	¥7,500		
		101	BOSE	4	¥3,300	¥3,000		
		PS15U	NEXO	2	¥16,500	¥15,000	FB用	
		MS101	YAMAHA	3	¥1,100	¥1,000	パワースピーカー	
シーリング	IF2208	YAMAHA	8	¥11,000	¥10,000	L,R各4本		
	IF2205	YAMAHA	4			低天井部分		
ウォール	IF2208	YAMAHA	8	¥11,000	¥10,000	L,R各4本		
メモリーレコーダー		SS-CDR200	TASCAM	4	¥5,500	¥5,000	CDR、CFカード、SDカード、USBメモリ対応	
		SS-R250N	TASCAM	1	¥5,500	¥5,000	SDカード、USBメモリ対応	
MD-CDデッキ		CD-MD1BMK II	TASCAM	2	¥5,500	¥5,000		
CDデッキ		CD500B	TASCAM	1	¥5,500	¥5,000		
Mic	ダイナミック	SM-58	SHURE	5	¥2,200	¥2,000	ダイナミック	
	ダイナミック	SM-57	SHURE	5	¥2,200	¥2,000	ダイナミック	
	ダイナミック	SM-58SE	SHURE	5	¥2,200	¥2,000	ダイナミック、SW付	
	ダイナミック	MD421 II	SENNHEISER	4	¥2,200	¥2,000	ダイナミック	
	コンデンサー	C480/UJS61	AKG	4	¥2,200	¥2,000	コンデンサー	
	コンデンサー	C414XL II	AKG	2	¥2,200	¥2,000	コンデンサー	
	コンデンサー	isomax4	countryman	6	¥2,200	¥2,000	コンデンサー、卓上型	
	コンデンサー	PCC-160	AMCRON	6	¥2,200	¥2,000	コンデンサー	
ダイレクトボックス		type10	countryman	4	¥1,100	¥1,000	1ch	
		type10s	countryman	4	¥2,200	¥2,000	2ch	
WL Mic	ハンドマイク	UHF-R UR2/SM58	SHURE	6	1波 ¥11,000	¥10,000	800MHZ B帯 同時使用6波迄 ※WS帯は別途手配 無指向性、ワイヤレス用	
	Pinマイク	UHF-R UR1	SHURE	6				
	レシーバー	UHF-R UR4D	SHURE	3				
	ヘッドセットマイク	4066	DPA	4				
音声分配器		DA6	Drawmer	2	¥2,200	¥2,000	1mono in:12mono out,1stereo in:6stereo out	
マイクスタンド	ストレート	ST-310F	TOA	4	無料	無料		
	ブーム	ST210B	K&M	10	無料	無料		
	ブーム	ST259B	K&M	10	無料	無料		
	卓上	DS-20K	TOMOCA	4	無料	無料		

クリアカム：ご利用の場合は音響のご担当にとりまとめをお願いしております。

●持込料：ミキサー、アンプ、スピーカーの持込 | ¥30,000 (税抜価格 ¥33,000)

※料金表に記載されていない常設の設備(ホワイエの天井スピーカー等)のみから音を送出される場合は、音響システム料として ¥22,000(税抜価格 ¥20,000)頂きます。

※当ホールのワイヤレス機材は、B帯の周波数を使用しております。WS帯をご希望の場合は、別途手配致しますので、ご用命ください。

※6.75m以上の高所作業時は、墜落制止用器具(フルハーネス型安全带)の着用が義務付けられています。

厚生労働省が公表しているガイドライン等を遵守のうえ、作業を行なってください。

また、高所に限らず設営・撤去作業中はヘルメットの着用をお願い致します。

●セミナー・シンポジウム等(スクール形式)

[210席] ※長机は別途手配となります

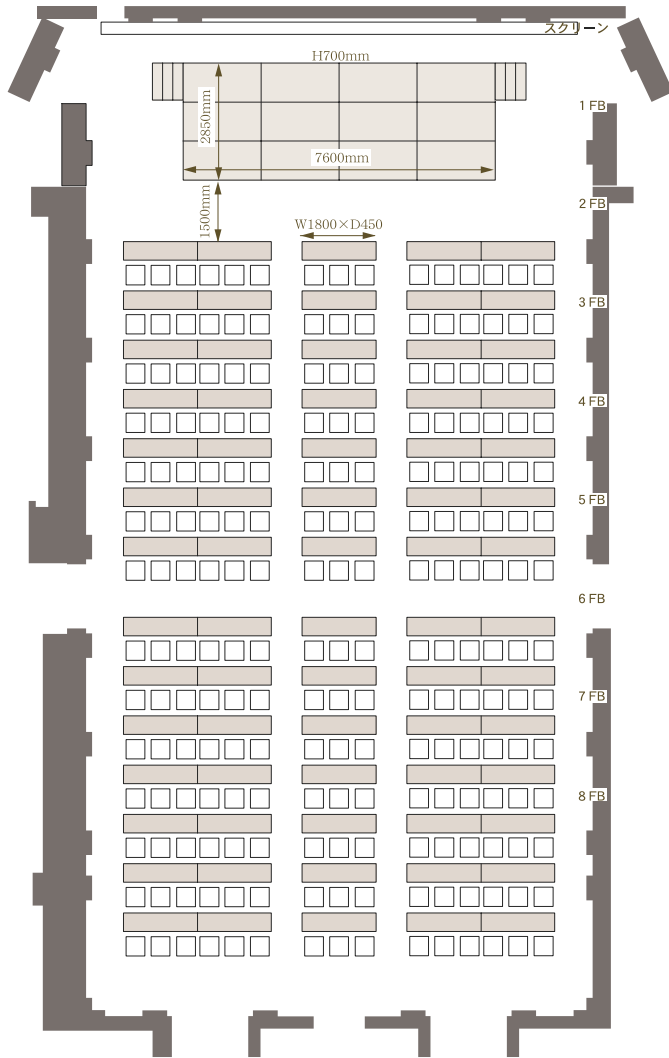

●セミナー・シンポジウム等
(シアター形式)
[300席]

※ステージ最大枚数使用例
天板(W1900×D950×H100)/36枚
脚(H600)/31本+5本(ひな壇脚分)

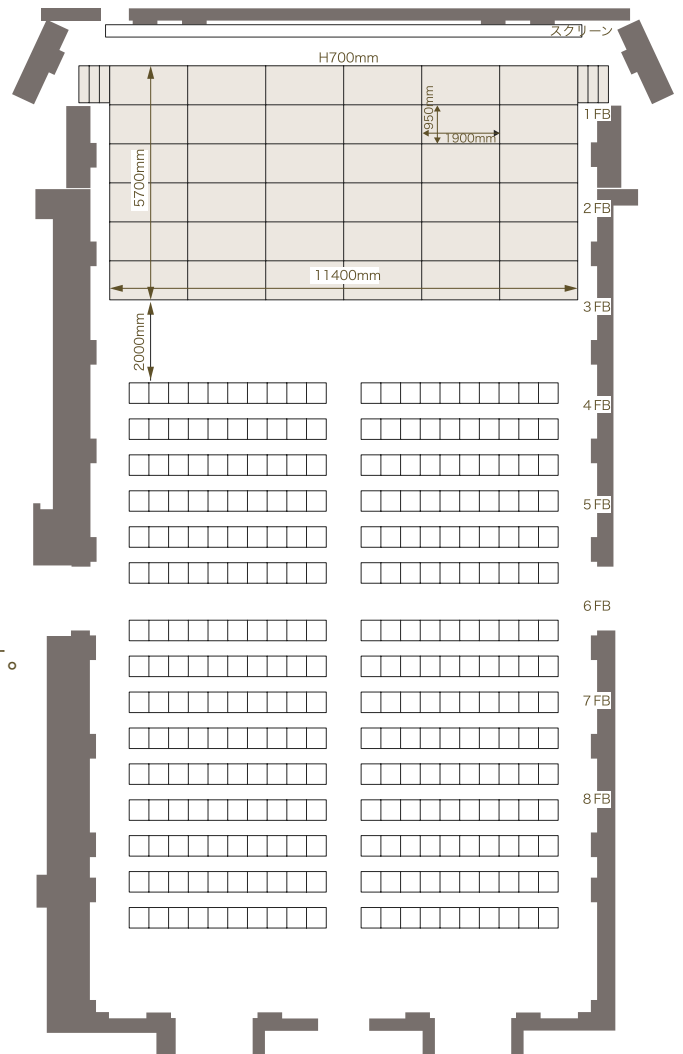

<ご使用上の注意>

- ・ 消防法上、十分な客席通路幅の確保をお願いいたします。
- ・ ホール内はキズ、汚れ、水濡れ厳禁になります。

● 試写会等(ひな壇形式)[350席]

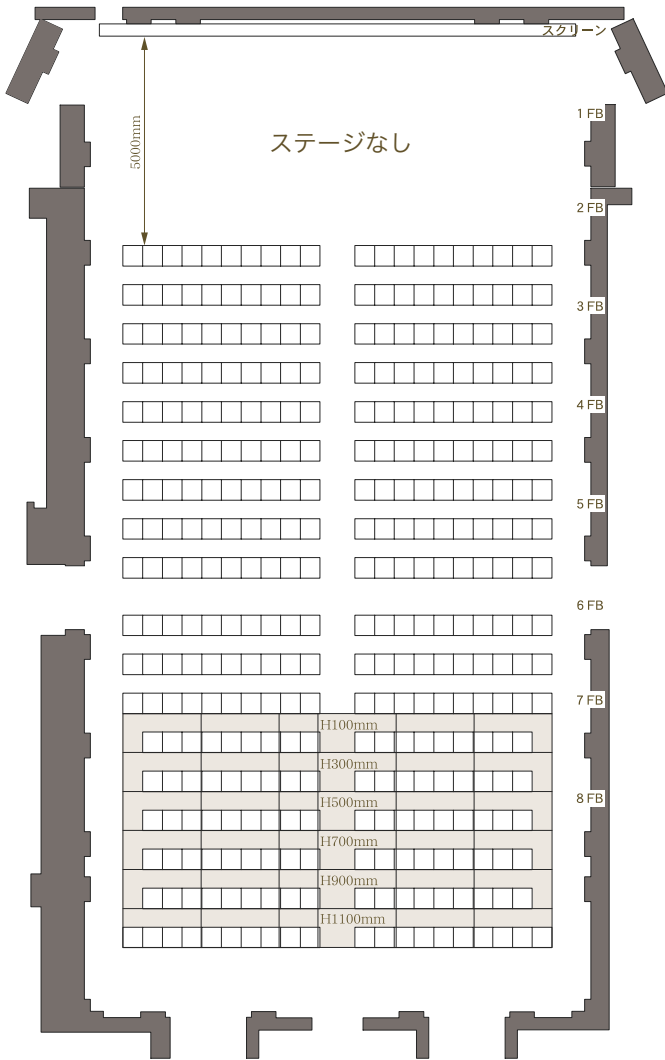

ひな壇専用脚(天板H100)<単位:mm>

・1900×950用(長方形)

H200,400,600,800,1000/各5本

・950×950用(正方形)

H200,400,600,800,1000/各1本

● パーティ(立食形式)[200~350名]

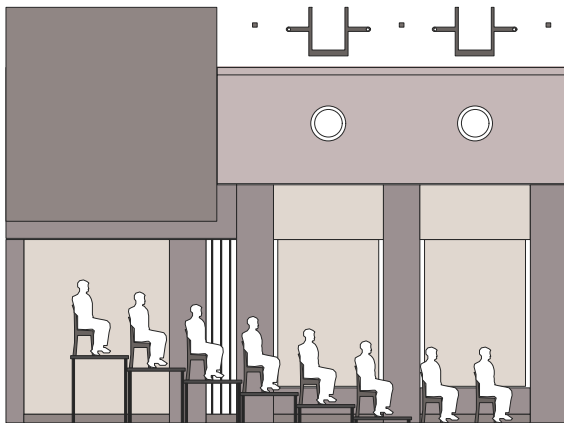
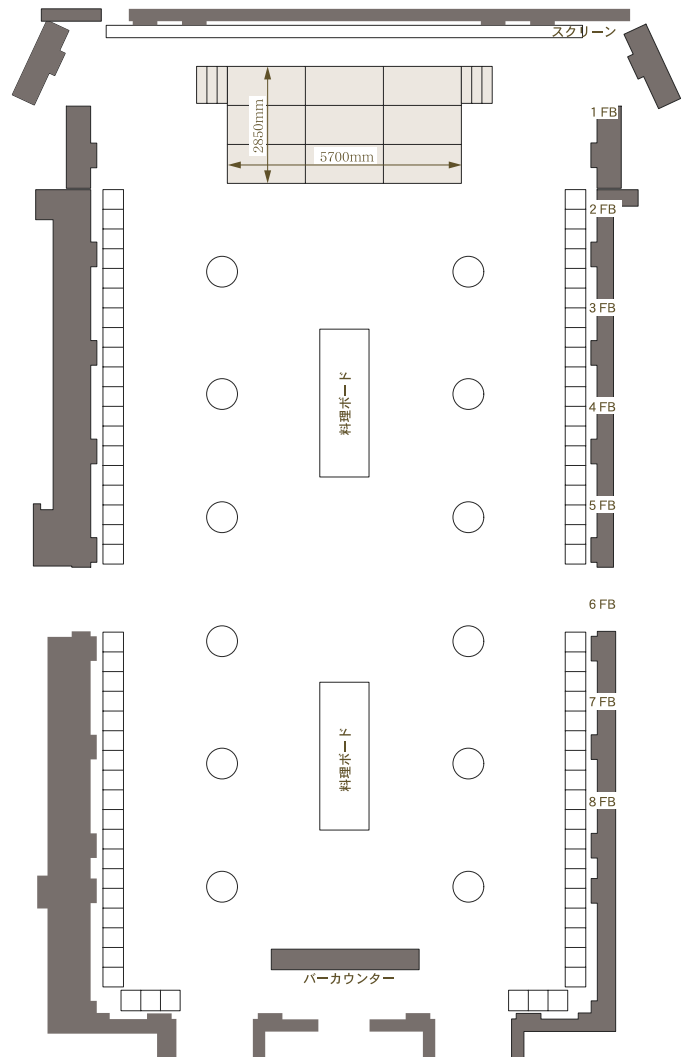

H1100 H900 H700 H500 H300 H100 (mm)

3Fスパイラルホール搬入出時の注意事項

※ホワイエには養生シートを用意しておりますので必ずご使用ください。
 ※ホワイエからの台車積みの平台等(重量物)の搬入出は原則出来ません。
 やむを得ない場合は、必ず別途養生をご用意ください。
 ※大きさがW4500×D900×H900mmを超える物は搬入出来ません。
 (但し、パネルはW4500×H1800mmとします)

- 搬入出は下記地図1Fの搬入出口、または地下駐車場から荷物用エレベーターを使用してください。
 ※私道への車両駐車はできません。

 ※搬入出口/間口：W1500×H2650mm
 地下駐車場/高さ制限：H2300mm以下
 エレベーター/間口：W1500×H2600mm
 内部：W2180×D1840×H3000mm
- 地下駐車場は1日3台まで、停めていただけます。
 3営業日前までに車両情報、搬入出時間及び車両台数をお知らせください。
- 搬入出は特別に許可する場合を除いて8:00～22:00迄(12:00～13:00は不可)とします。但し、ホイストクレーンの使用は、いかなる場合も上記時間内とします。
- 荷物用エレベーターに入らない搬入出物は、スパイラル裏手のホイストクレーンを使用してください。
 (クレーン操作は、スパイラル側舞台担当者が行います。事前に打ち合わせください) ※別途人件費が発生いたします。
- スタッフの方は、スパイラルへの入出館時にB1防災センターにて入出館手続きをしてください。正面入り口からの入出館及び、客用エレベーターの使用は禁止します。
- 搬入出作業中は、近隣の迷惑にならないように歩行者に気を配るとともに、騒音などにも十分注意してください。
 なお、路上喫煙は条例により禁止されております。
- 会場設営、施工、音響、照明、商品搬入業者、アルバイト等のスタッフの方にこの注意事項を(特に※印)をご徹底ください。

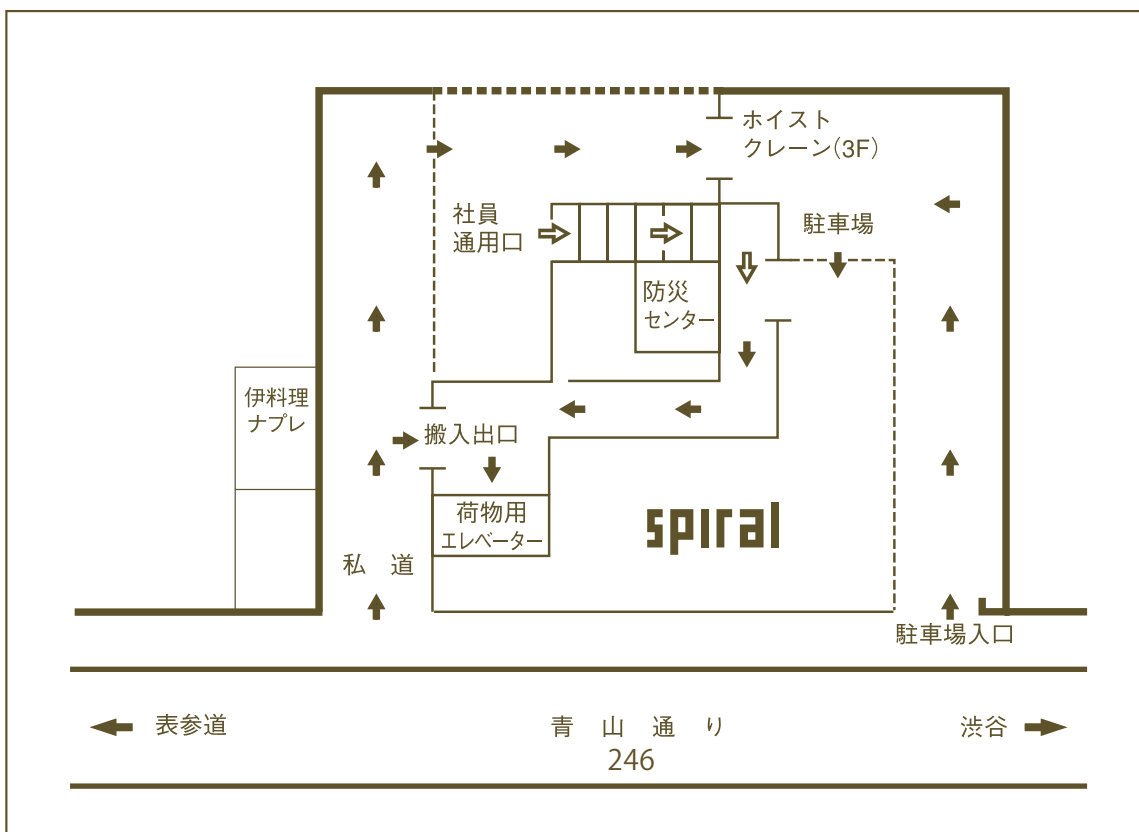

※スパイラルビル向かって左側の私道及び、私道出入り口付近にはいかなる場合も駐車できません。

ケイタリングサービスのご案内

スパイラルでは館内でのケイタリングサービスを行っております。展示会の商談時のドリンクサービスから各種パーティまで、あらゆる規模に対応いたします。また、手軽なおードブルから本格的な料理まで多彩なメニューをご用意できます。スパイラルの空間と合わせてご利用ください。

ケイタリングサービスはご予算に応じて承ります。ご利用フロア担当者にご相談ください。

●基本パーティプラン

お料理、お飲物、サービススタッフ、ご料金等につきましてはご相談ください。

(スパイラルホールのご利用例)

- 展示会の商談等 お飲物サービス
- レセプションパーティ等 お飲物、軽食、オードブル等、サービススタッフ

館内での催事告知物のご案内

スパイラルでは、さまざまな催事告知物をご用意しております。イベント、展示会などの効果的なPRにぜひご利用ください。

品名	数量	掲出料	備考	配置場所
全館案内板	1	無料	開催期間中のサインージモニタ掲示と、フライヤーやDMの事前配置	1Fエレベーター横
A3ポスタースタンド	2	無料	縦297mm×横419mm A3横型	
B1ポスタースタンド	2	¥5,500/1日	縦1030mm×横730 B1縦型	1F入口ガラス扉前/会場内
フラッグ(旗)	1	¥15,000/1日	縦2100mm×横1800m 上部袋縫い仕上げ(直径35mm パイプ使用)	スパイラル外

※告知物は会場表記確認のため、入稿前の担当者確認が必要となります。

※別途、主催者側で作成される告知物(チラシ、DM、リリースなど)を作成される場合も、入稿前に担当者の確認が必要となります。

※フラッグの制作をご希望の場合は担当者までご相談ください。フラッグ製作費¥70,000(税別)。

【告知物の表記規定】

下記告知物には、必須記載事項がございますのでご注意ください。

B1ポスタースタンド	イベントタイトル、会場名 [ex.スパイラルホール(スパイラル3F)]、会期、催事主催者名
フラッグ	イベントタイトル、会場名 [ex.スパイラルホール(スパイラル3F)]、会期、催事主催者名

※ロゴのみの記載はお断りいたします。

駐車場ののご案内

B1駐車場平場を、無料にて停めいただけます(要事前申請、1日3台まで)。

ご利用になる方の、会社名、お名前、車種、車番、ご利用時間帯を3営業日前までにお知らせください。

※機械式駐車場をご利用になる場合は、すべて実費となります。

- 平日8:00-23:00/土日祝日9:00-23:00 ※営業時間は変更となる場合があります。
- 料金：30分600円、1日料金2,600円(入出庫自由) ※ただし機械式に入庫可能な車に限る
- 駐車可能車両サイズ：全長5050mm×幅1850mm×高さ1550mm/重量：1900kg



<https://www.spiral.co.jp/access>

緊急時連絡体制について

開催期間中(準備日も含む)に、事故発生・体調不良/けが人・火災・地震等の緊急事態が発生した場合は、下記の連絡システムに基づいて迅速な報告を行ない対処する。警察・消防への連絡は、運営統括の指示のもとに行なうことが望ましいが、一刻を争う場合は、最寄スタッフが行なうものとする。

※震度5強以上の地震が発生した場合は非常アナウンスが流れます。

緊急時・指示系統

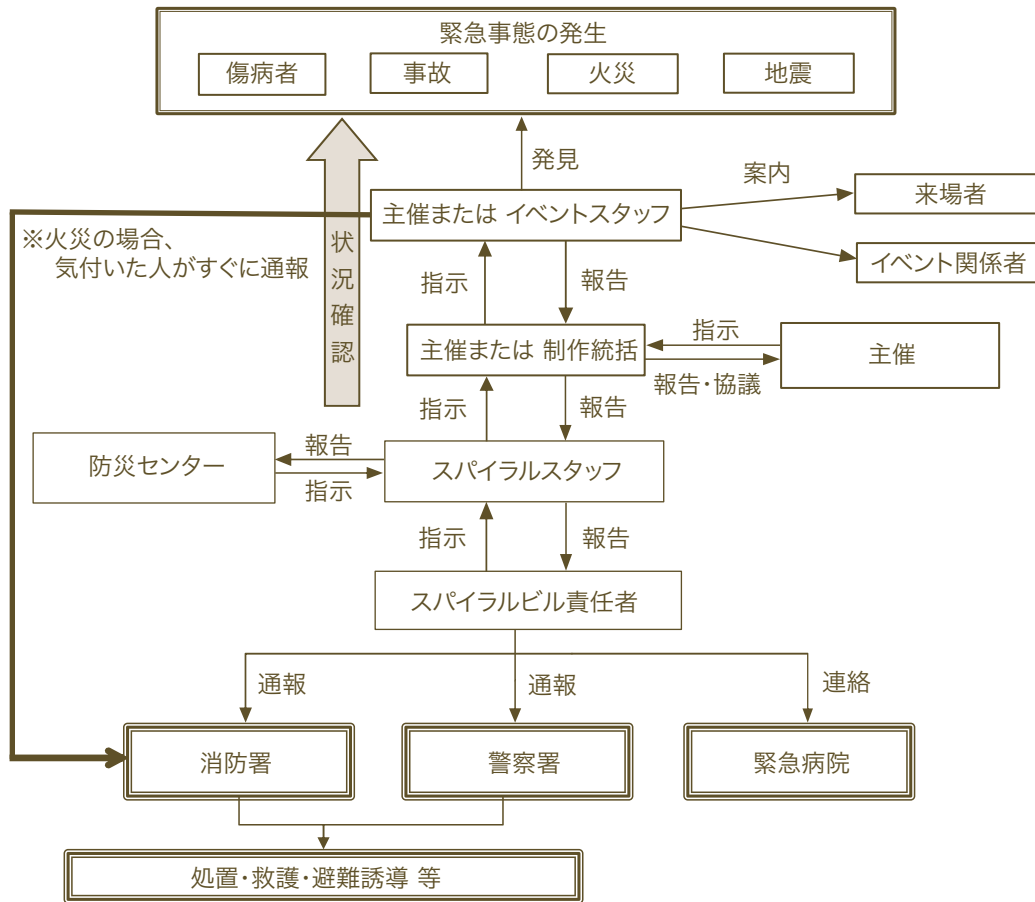

- ★ 事態収拾までの作業項目
1. 事故発生以後の状況確認 (発生時刻・通報時刻・対応者名等)
 2. 事故当事者の連絡先確認(家族・会社などへ連絡)
 3. 警察の現場検証立ち合い
 4. 来場者へのアナウンス
 5. 警察の事情聴取対応
 6. 医療施設からの状況確認

各所連絡先: 赤坂消防署 TEL 03-3478-0119
 渋谷警察署 TEL 03-3498-0110
 日本赤十字社医療センター TEL 03-3400-1311
 東京民間救急コールセンター TEL 0570-039-099
 みなと保健所 TEL 03-6400-0050

この料金表は、2026年4月1日現在のものです。
 予告なく変更する場合がございますのでご了承ください。
 表示価格はすべて税込です。

- ・ スパイラルガーデン Tel: 03(3499)3922
- ・ スパイラルホール Tel: 03(3498)5793
- ・ スパイラルホール調整室 Tel: 03(3498)5760



地下鉄表参道駅(銀座線・千代田線・半蔵門線) ■B1/B3(エレベーター有)出口
 Omote-sando Sta. (Ginza Line Chiyoda Line Hanzomon Line) B1/B3 Exit



※レンタルの概要は、
 スパイラルウェブからもご確認いただけます。

https://www.spiral.co.jp/servicescat/rental_space